

PROGRAMA ROCINANTE 2024

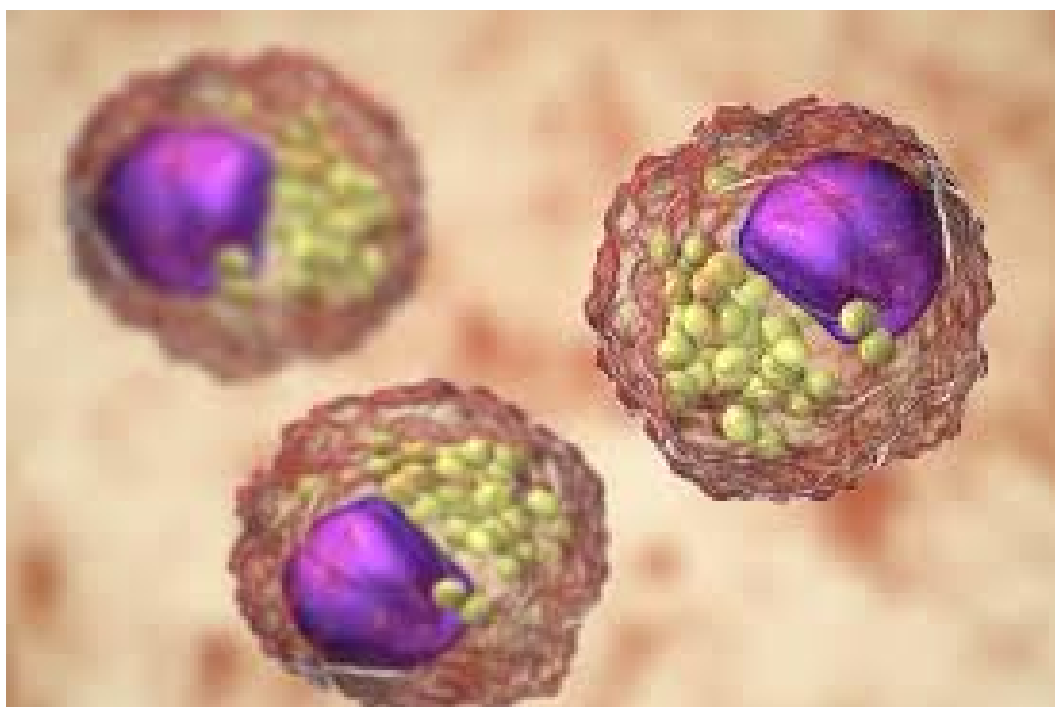

www.fundacionbotyc.org

+

+

+

Realizado por:
Fundación BIOTYC

Biotyc eventos



Organiza:

Fundación BIOTYC



Organizadores

Fundación BIOTYC

Dr. Agustín Ortega Cerrato
Facultativo Especialista de Área de Nefrología.

Dr. Juan Pérez Martínez
Facultativo Especialista de Área de Nefrología.

Dr. Gregorio Romero Candell
Facultativo Especialista de Farmacia Hospitalaria.

**Fundación para el desarrollo y la investigación BIOSanitaria, Tecnológica
Y Cultural - Fundación BIOTYC.**

Programa científico. Rocinante 2024.
Viernes 1 de junio del 2024

Moderadores:

- Dr. Luis Rodríguez Padial. Presidente de la SEC
- Dr Pedro Mata. Fundación Hipercolesterolemia Familiar
- Dr. Julian Solís Gracia del Pozo. Presientes de la SEMI de Castilla la Mancha, Madrid y Castilla León

1. Cardiología:

"Nilendo y Nustendi: Avances Cardiológicos en el Tratamiento de Dislipemias"

D. Miguel Angel Simón Garcia

- Evaluación de los beneficios cardiovasculares.
- Papel del ácido bempedoico en la prevención de eventos cardiovasculares
- Integración de Nilendo y Nustendi en las pautas de tratamiento.

2. Endocrinología:

"Perspectivas Endocrinas: Ácido Bempedoico en el Manejo de Dislipemias"

D. Pedro Rozas

- Relación entre dislipemias y trastornos endocrinos.
- Cconsideraciones en pacientes con diabetes.
- Impacto en los perfiles hormonales y metabólicos.

3. Nefrología:

"Descifrando Nilendo y Nustendi: Una Perspectiva desde nefrología "

Dr. Javier Centellas Pérez

- Evaluación del beneficio en filtrado glomerular bajo
- Ajustes e interacciones medicamentosas y consideraciones farmacológicas.
- Estrategias para mejorar la adherencia del paciente renal crónico polimedicado

**Programa científico. Rocinante 2024.
Sábado 15 de junio del 2024**

4. Neurólogo:

"Impacto Neurológico del Ácido Bempedoico en Dislipemias"

Dr. Tomás Segura Martín

- Relevancia de las dislipemias en la salud cerebral.
- Efectos neuroprotectores del ácido bempedoico.
- Consideraciones en pacientes con trastornos neurológicos preexistentes.

5. Medicina Interna:

Importancia de las transiciones asistenciales (UCAPI)

D. Ramón Salcedo

- Importancia de prevención primaria en la descompensación de paciente cardiovascular

6. Atención Primaria:

Seguimiento del paciente desde atención primaria

Dra. Marta Simarro Rueda

Dra. Francisca Molina Escribano

- Importancia de la derivación del paciente desde atención primaria a especializada.
- Seguimiento del paciente y su impacto en la evolución de la enfermedad.
- Coordinación entre atención primaria y especializada para un manejo integral.

Hotel Universidad
Avda. España 71

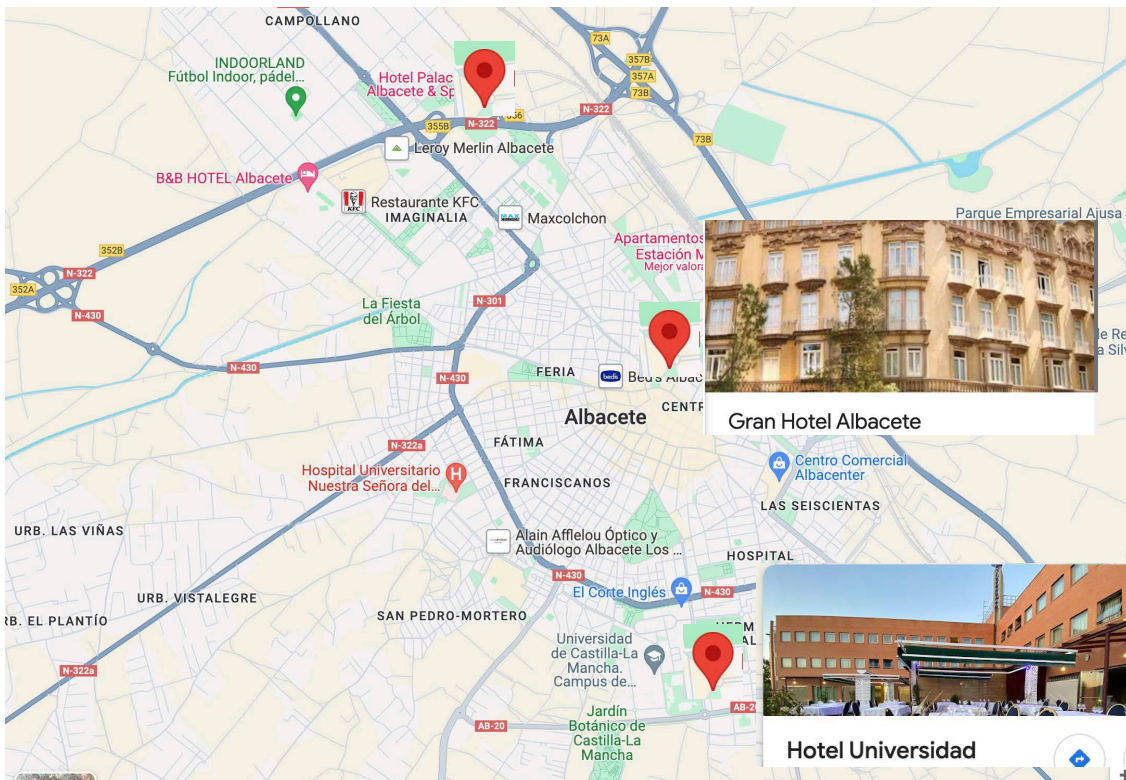

- 1º H. Beatriz 4*
- 2º Gran Hotel 4*
- 3º H. Universidad 3*



Inscripciones

Tipo	Global	Inscripción	Hotel
Adjunto	750	450	450
Residente	650	350	450

*solo alojamiento a consultar a la secretaria técnica, según disponibilidad.

El alojamiento son dos noches en régimen AD

La inscripción al congreso incluye:

- Documentación del Congreso
- Acceso a Sesiones Científicas
- Cóctel de Bienvenida
- Almuerzo de trabajo
- Cefés-Pausa
- Cena de Clausura (Previa confirmación)

* Cualquier forma de colaboración alternativa propuesta por el sponsor, será evaluada por el Comité Organizador

ALOJAMIENTO



Alojamiento

Hotel	Nombre	Estrellas
Hotel	Universidad	3*
Hotel	Gran Hotel	4*
Hotel	Hotel Los Llanos	4*

Debido a lo complicado de las fechas, rogamos contactar con la Secretaría Técnica para gestionar el alojamiento.

Personas de contactos:

D. Carlos y Dña. Vanesa

Teléfono: Móvil: 604446595 eventos@fundacionbiotyc.org

Secretaría Técnica:

Horario de 9 a 14 y de 16 a 20



eventos@fundacionbiotyc.org

www.fundacionbiotyc.org